

# SHIATSU

EUROPÄISCHES SHIATSU INSTITUT BERLIN

Programm  
2020



[www.esi-shiatsu.de](http://www.esi-shiatsu.de)

... mit Freude lernen  
... selbstbestimmt lernen  
... kompetent lernen

ESI - IHRE AUSBILDUNGSSCHULE IN DEUTSCHLAND, ÖSTERREICH, SCHWEIZ UND ITALIEN

# Ausbildungsverlauf

## Shiatsu Grundlagen

- Stufen 1, 2 und 3
- 48 begleitende Übungsstunden (12h nach Stufe 1, 12h nach Stufe 2, 24h nach Stufe 3)
- 1 Grundwissenskurs Anatomie
- 1 ergänzendes Spezialseminar: Behandlungsaufbau & -übergänge
- 1 Tutorium als praktische Prüfung (1h)
- theoretische Prüfung

### ShiatsupraktikerIn mit Zertifikat

- Weiterhin für die Zulassung zur Stufe 4:
- 10 erhaltene Shiatsu Behandlungen

## Shiatsu für Fortgeschrittene

- Stufe 4 und 5
- 42 begleitende Übungsstunden (12h nach Stufe 4, 30h nach Stufe 5)
- weitere ergänzende Spezialseminare
- Grundwissenskurse:
  - Innere Organe
  - Nerven & Sinne
  - Psychologie
  - TCM-Einführung in die 5 Wandlungsphasen
- praktische Prüfung

### ShiatsupraktikerIn Zertifikat (Fortgeschritten)

- Weiterhin für die Zulassung zur Stufe 6:
- 1 Tutorium als praktische Prüfung (1,5h)

## Shiatsu Professionell

- Stufe 6 und 7
- 30 begleitende Übungsstunden (nach Stufe 6)
- weitere ergänzende Spezialseminare

- Weiterhin für die Zulassung zu Stufe 7:
- 1 Tutorium als praktische Prüfung (1,5 h)
  - 10 Shiatsu Selbsterfahrungen bei graduierten PraktikerInnen

### ShiatsupraktikerIn mit Diplom (privatwirtschaftlich)

- **Grundwissenskurse** erweitern Ihr Wissen über Anatomie, Psychologie und die fünf Wandlungsphasen der TCM. Sie sind verpflichtend für TeilnehmerInnen ohne entsprechende Vorkenntnisse und werden bis zum Abschluss der Stufe 6 besucht.
- **Begleitende Übungsstunden** werden von erfahrenen LehrerInnen durchgeführt und vertiefen Ihre, in den Stunden erlernten, Kompetenzen.
- **Ergänzungsseminare (Spezialseminare)** ergänzen Ihre Shiatsu Ausbildung mit spezifischen Themen rund um das Shiatsu. Bis zur Stufe 7 unterstützen sie Ihre Shiatsu Ausbildung mit mindestens 54 Stunden.
- **Fachseminare und -ausbildungen** sind eigenständige und fachlich abgegrenzte Seminare für Shiatsu PraktikerInnen und körperarbeitserfahrene TherapeutInnen.

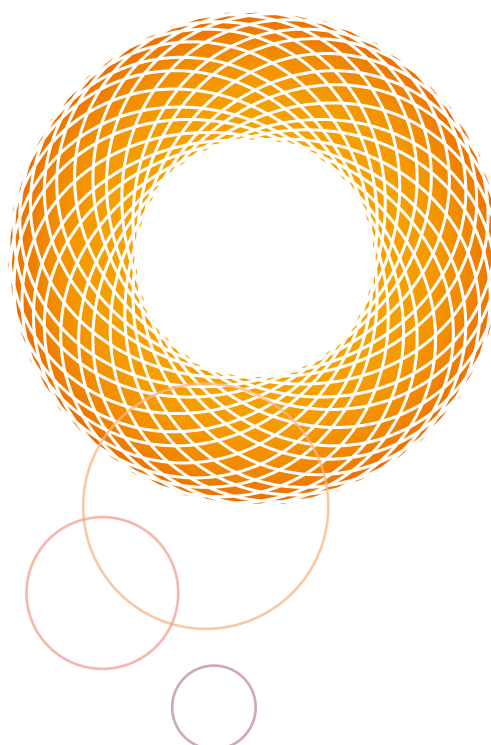

## Stufe 1 (33 Stunden)

### **Berührung - Begegnung - Präsenz:**

*In Stufe 1 tauchen Sie ein in die Welt des traditionellen und erweiterten Meridiansystems und geben wirkungsvolle Shiatsu Behandlungen in Ihrem näheren Umfeld.*

### **Terminoptionen während der Woche (Bildungsurlaub)**

**17.02. - 21.02.2020** | Katrin Schröder

**04.05. - 08.05.2020** | Katrin Schröder

**11.05. - 15.05.2020** | Katrin Schröder

**14.09. - 18.09.2020** | Maria Elste

**19.10. - 23.10.2020** | Katrin Schröder

**30.11. - 04.12.2020** | Katrin Schröder

Beginn 09:30 Uhr, Ende 17:30 Uhr

Seminarpreis 430 EUR

(Frühbucherpreis 400 EUR, Wiederholung 240 EUR)

### **Terminoptionen am Wochenende**

**21.02. - 23.02. und 28. - 01.03.2020** | S. Friedmann

**05.06. - 07.06. und 19. - 21.06.2020** | S. Friedmann

**30.10. - 01.11. und 06. - 08.11.2020** | S. Friedmann

Fr 18:00 - 21:30 Uhr, Sa & So 10:00 - 18:00 Uhr

Seminarpreis 430 EUR

(Frühbucherpreis 400 EUR, Wiederholerpreis 240 EUR)

## Stufe 2 (33 Stunden)

### **Vertiefung des Meridiansystems - Der Meridian als Ausdruck unserer Lebensbewegung - Einführung in die Kunst des intuitiven Erfassens:**

*In Stufe 2 beherrschen Sie den Einsatz der Hand und der Daumen in Verbindung mit den Verläufen aller Meridianpaare. Befundungen und Behandlungspositionen runden den Kurs ab.*

### **Terminoptionen während der Woche (Bildungsurlaub intensiv)**

**20.01. - 24.01.2020** | Katrin Schröder

**27.04. - 01.05.2020** | Katrin Schröder

**21.09. - 25.09.2020** | Claudia Lülfi

Beginn 09:30 Uhr, Ende 17:30 Uhr

Seminarpreis 430 EUR

(Frühbucherpreis 400 EUR, Wiederholerpreis 240 EUR)

### **Terminoptionen am Wochenende**

**13.-15.03. und 27.-29.03.2020** | Maria Elste

**11.-13.09. und 18.-20.09.2020** | Sybille Friedmann

Fr 18:00 - 21:30 Uhr, Sa & So 10:00 - 18:00 Uhr

Seminarpreis 430 EUR

(Frühbucherpreis 400 EUR, Wiederholerpreis 240 EUR)

## Stufe 3 (33 Stunden)

### **Vertiefung der Behandlungsabläufe - Training der körperlichen und sensorischen Fähigkeiten -**

### **Schulung der Koordination - Schwerpunkt Hara:**

*Wir erlernen den Umgang mit dem Hara und das Erspüren seiner Zonen und Grenzen über speziell entwickelte Techniken aus dem Ampuku. Mit der Einführung von Knie- und Ellenbogentechnik erweitern wir unser Spektrum. Unser „Körper-Repertoire“ und unsere Empfindung für Präsenz und Wohlbefinden wächst. Wir entdecken den Körper als gesamtheitliches Werkzeug für die Shiatsu Arbeit.*

### **Terminoptionen während der Woche (Bildungsurlaub intensiv)**

**30.03. - 03.04.2020** | Claudia Lülfi

**07.12. - 11.12.2020** | Claudia Lülfi

Beginn 09:30 Uhr, Ende 17:00 Uhr

Seminarpreis 430 EUR

(Frühbucherpreis 400 EUR, Wiederholerpreis 240 EUR)

### **Terminoptionen am Wochenende**

**06. - 08.03. und 20. - 22.03.2020** | Sybille Friedmann

**19. - 21.06. und 26. - 28.06.2020** | Katrin Schröder

**09. - 11.10. und 23. - 25.10.2020** | Maria Elste

Fr 18:00 - 21:30 Uhr, Sa & So 10:00 - 18:00 Uhr

Seminarpreis 430 EUR

(Frühbucherpreis 400 EUR, Wiederholerpreis 240 EUR)

## Grundwissenkurs für das Zertifikat

### **(alle Grundwissenkurse auf Seite 5)**

*Grundwissenkurse bereichern Ihr Wissen über Anatomie, Psychologie und Wandlungsphasen. Sie sind verpflichtend für TeilnehmerInnen ohne entsprechende Vorkenntnisse und werden bis zum Abschluss der Stufe 6 besucht.*

### **Anatomie des Bewegungsapparates**

**12.06. - 14.06.2020** | Sandra Götzinger

Fr 18:00 - 21:00 Uhr, Sa + So 10:00 - 17:30 Uhr

Seminarpreis 240 EUR (Frühbucherpreis 220 EUR)

## Begleitende Übungsstunden für Stufe 1-3

Begleitende Übungsstunden vertiefen Ihre, in den Stufen erlernten, Kompetenzen. Sie geben Raum zur Entfaltung und individuellen Begleitung. Alle Übungsgelegenheiten werden von diplomierten Shiatsu LehrerInnen durchgeführt.

### Terminoptionen Übungstage

**16.05.2020** | Sybille Friedmann

**08.08.2020** | Maria Elste

**09.08.2020** | Maria Elste

**19.12.2020** | Sybille Friedmann

jeweils 10:00 - 17:30 Uhr, 70 Euro

### Terminoptionen Übungswochenenden

**25. - 26.01.2020** | Kathrin Livland, Sybille Friedmann

**08. - 09.08.2020** | Maria Elste

**18. - 19.04.2020** | Kathrin Livland, Sybille Friedmann

**17. - 18.10.2020** | Sybille Friedmann

jeweils Sa & So 10:00 - 17:30 Uhr, 120 Euro

Auch einzeln als Übungsstag buchbar.

### Terminoptionen Übungsabende

**13.01.2020** | **Kopf und Nacken** Kathrin Livland

**10.02.2020** | **Bein** Kathrin Livland

**24.02.2020** | **Rumpf** Kathrin Livland

**09.03.2020** | **Arm** Sybille Friedmann

**23.03.2020** | **Wohlbefinden** Kathrin Livland

**06.04.2020** | **Kopf und Nacken** Kathrin Livland

**27.04.2020** | **Bein** Kathrin Livland

**11.05.2020** | **Rumpf** Kathrin Livland

**08.06.2020** | **Arm** Sybille Friedmann

**22.06.2020** | **Wohlbefinden** Kathrin Livland

**17.08.2020** | **Kopf und Nacken** Kathrin Livland

**07.09.2020** | **Bein** Kathrin Livland

**21.09.2020** | **Rumpf** Sybille Friedmann

**05.10.2020** | **Arm** Kathrin Livland

**02.11.2020** | **Wohlbefinden** Kathrin Livland

**16.11.2020** | **Kopf und Nacken** Kathrin Livland

**07.12.2020** | **Bein** Kathrin Livland

**21.12.2020** | **Rumpf** Kathrin Livland

jeweils 18:30 - 21:30 Uhr, 30 Euro

## Ergänzungsseminare

Sie ergänzen Ihre Shiatsu Ausbildung bis zur Stufe 7 mit mindestens 54 Stunden Ergänzungsseminaren zu spezifischen Themen rund um das Shiatsu. Ergänzungskurse können i.d.R. als Übungsstunden angerechnet werden.

### Ab Stufe 2

#### Die Wandlungsphasen im Shiatsu

**15.02.2020** | Element Wasser und Holz

**26.09.2020** | Element Feuer und Erde

**18.12.2020** | Element Metall und das Elementarad

jeweils 10:00 - 17:30 Uhr, Katrin Schröder

Seminarpreis je 130 EUR | Frühbucherrabatt 115 EUR

Anrechnung von 6 Übungsstunden pro Kurs möglich.

#### Ki wahrnehmen - Ki folgen

**01.03.2020, 10:00 - 17:30 Uhr** | Katrin Schröder

Seminarpreis 130 EUR | Frühbucherrabatt 115 EUR

Anrechnung von 6 Übungsstunden möglich.

#### Berührungsqualität im Shiatsu

**29.03.2020, 10:00 - 17:30 Uhr** | Kathrin Livland

Seminarpreis 130 EUR | Frühbucherrabatt 115 EUR

Anrechnung von 6 Übungsstunden möglich.

#### Spezifisches Arbeiten an der Wirbelsäule im Shiatsu

**05.12.2020, 10:00 - 17:30 Uhr** | Maria Elste

Seminarpreis 130 EUR | Frühbucherrabatt 115 EUR

Anrechnung von 3 Übungsstunden möglich.

### Ab Stufe 3

#### Shiatsu in der Sitzposition / mobiles Shiatsu

**09.02.2020, 10:00 - 17:30 Uhr** | Claudia Lülfi

Seminarpreis 130 EUR | Frühbucherrabatt 115 EUR

Anrechnung von 6 Übungsstunden möglich.

#### Das Hara im Shiatsu

**29.02.2020, 10:00 - 17:30 Uhr** | Katrin Schröder

**01.11.2020, 10:00 - 17:30 Uhr** | Katrin Schröder

Seminarpreis 130 EUR | Frühbucherrabatt 115 EUR

Anrechnung von 6 Übungsstunden möglich.

#### Einsatz und Befundung mit Bo und Yu Punkten

**26.04.2020, 10:00 - 17:30 Uhr** | Katrin Schröder

Seminarpreis 130 EUR | Frühbucherrabatt 115 EUR |

Anrechnung von 6 Übungsstunden möglich.

#### Behandlungsaufbau und -übergänge Ki-Fluss erleb- und erspürbar machen

**06. - 07.06.2020, 10 - 17:30 Uhr** | Katrin Schröder

**19.-20.12.2020, 10 - 17:30 Uhr** | Katrin Schröder

Seminarpreis 235 EUR | Frühbucherrabatt 220 EUR

Anrechnung von 12 Übungsstunden möglich.

# Shiatsu für Fortgeschrittene

## Fortgeschrittene Arbeit mit den Masunaga Meridianen - Befunderhebung am Hara - Befunderhebung über die Rückenzone:

In Stufe 4 & 5 lernen Sie das Konzept von Kyo & Jitsu und deren Zusammenspiel der Energiebewegung im Meridian als Lebensbewegung. Das Verständnis, dass sich Leben aus dem Zentrum in die Peripherie ausbreitet, wird erkundet. Sie behandeln die Masunaga Meridiane in ihrer Gesamtheit.

## Stufe 4 (36 Stunden)

### Terminoptionen während der Woche (Bildungsurlaub intensiv)

**20.04. - 25.04.2020** | Claudia Lülfi

**16.11. - 21.11.2020** | Katrin Schröder

Beginn 10:00, Ende 17:00 Uhr, Seminarpreis 460 EUR (Frühbucherpreis 440 EUR, Wiederholerpreis 260 EUR)

### Terminoptionen am Wochenende

**10. - 12.01. und 17. - 19.01.2020** | Katrin Schröder

**14. - 16.08. und 21. - 23.08.2020** | Katrin Schröder

Fr 11:00 - 18:00 Uhr, Sa 10:00 - 18:00 Uhr, So 10:00 - 17:30 Uhr, Seminarpreis 460 EUR (Frühbucherpreis 440 EUR, Wiederholerpreis 260 EUR)

## Stufe 5 (36 Stunden inkl. praktische Prüfung)

### Kurse während der Woche (Bildungsurlaub intensiv)

**23.03. - 27.03.2020 (5 Tage)** | Katrin Schröder

**28.09. - 03.10.2020** | Katrin Schröder

Beginn 10:00, Ende 17:00 Uhr, Seminarpreis 460 EUR (Frühbucherpreis 440 EUR, Wiederholerpreis 260 EUR)

## Begleitende Übungsstunden für Stufe 4-6

Begleitende Übungsstunden vertiefen Ihre, in den Stunden erlernten, Kompetenzen. Sie werden von erfahrenen LehrerInnen durchgeführt.

### Terminoptionen Übungstage

**05.01.2020** | Sybille Friedmann

**08.02.2020** | Sybille Friedmann

**17.05.2020** | Sybille Friedmann

**27.09.2020** | Sybille Friedmann

**04.10.2020** | Sybille Friedmann

**22.11.2020** | Sybille Friedmann

**06.12.2020** | Maria Elste

**19.12.2020** | Sybille Friedmann

jeweils 10:00 - 17:30 Uhr, 70 Euro

### Terminoptionen Übungswochenenden

**04. - 05.04.2020** | Sybille Friedmann

**01. - 02.08.2020** | Sybille Friedmann

jeweils Sa & So 10:00 - 17:30 Uhr, 120 Euro

Auch einzeln als Übungstag buchbar.

## Alle Grundwissenkurse

Grundwissenkurse bereichern Ihr Wissen über Anatomie, Psychologie und Wandlungsphasen. Sie sind verpflichtend für TeilnehmerInnen ohne entsprechende Vorkenntnisse und werden bis zum Abschluss der Stufe 6 besucht.

### Anatomie des Bewegungsapparates

**12. - 14.06.2020** | Sandra Götzinger

Fr 18:00 - 21:00 Uhr und Sa + So 10:00 - 17:30 Uhr  
Seminarpreis 240 EUR (Frühbucherpreis 220 EUR)

### Psychologie

**18. - 20.09.2020** | Kathrin Livland

Fr 18:00 - 21:00 Uhr und Sa + So 10:00 - 17:30 Uhr  
Seminarpreis 240 EUR (Frühbucherpreis 220 EUR)

### Anatomie von Nerven, Sinnen und Hormonen

**13. - 15.11.2020** | Sandra Götzinger

jeweils Fr 18 - 21:00 Uhr und Sa + So 10 - 17:30 Uhr  
Seminarpreis 240 EUR (Frühbucherpreis 220 EUR)

### TCM: Einführung in die fünf Wandlungsphasen

**11. - 13.12.2020** | Katrin Schröder

Fr 18:00 - 21:00 Uhr und Sa + So 10:00 - 17:30 Uhr  
Seminarpreis 240 EUR (Frühbucherpreis 220 EUR)

## Ergänzungsseminare ab Stufe 4

sind spezifische Themen rund um das Shiatsu. Bis zur Stufe 7 unterstützen sie Ihre Shiatsu Ausbildung mit mindestens 50 Stunden Ergänzungsseminaren.

### Ampuku. Das Hara im Shiatsu.

#### Behandlung, Techniken, Bewegung

**29.02.2020, 10:00 - 17:30 Uhr** | Katrin Schröder

**01.11.2020, 10:00 - 17:30 Uhr** | Katrin Schröder

Seminarpreis 130 EUR (Frühbucherrabatt 115 EUR)

Anrechnung von 6 Übungsstunden je Kurs möglich.

### Technikkurs und Meridianarbeit an Nacken, Schulter und Brustkorb

**13.03.2020, 10:00 - 17:30 Uhr** | Claudia Lülfi

Seminarpreis 130 EUR (Frühbucherrabatt 120 EUR)

Anrechnung von 6 Übungsstunden möglich.

### Psychologie der Berührung im Shiatsu

**09.-10.05.2020, 10:00 - 18:00 Uhr** | Brigitte Ladwig

Seminarpreis 250 EUR (Frühbucherrabatt 235 EUR)

Anrechnung von 12 Übungsstunden möglich.

### Ki wahrnehmen - Ki folgen für die Stufen 4-6

**31.10.2020, 10:00 - 17:30 Uhr** | Katrin Schröder

Seminarpreis 150 EUR (Frühbucherrabatt 120 EUR)

Anrechnung von 6 Übungsstunden möglich.

# Shiatsu Professionell

Der letzte Schritt zum Profi. Alles bisher Gelernte – die Praxis, die Theorie, die Wahrnehmungsfähigkeit – wird integriert. Wir professionalisieren die Kompetenz des Wahrnehmens des energetischen Ausdrucks einer Person. Nach Stufe 6 und 7 geben Sie eine effektive, ökonomische und auf die empfangende Person abgestimmte Shiatsu Behandlung. Dazu gehören alle praktischen und theoretischen Inhalte der Ausbildung, eine klare Gesprächsführung und Anamnese und ebenso eine wirtschaftliche Kompetenz im Hinblick auf therapeutisches Setting, Bewerbung der eigenen Praxis und berufsethische Aspekte.

## Stufe 6 (36 Stunden)

siehe [www.esi-shiatsu.de](http://www.esi-shiatsu.de) oder [www.shiatsu.de](http://www.shiatsu.de) für Termine

## Stufe 7 (36 Stunden)

**13.04. - 19.04.2020** | Bildungsurlaub intensiv

Katrin Schröder und Eva Maria Schulte  
im Seminarhaus Wilhelmsau  
Seminarpreis 760 EUR (Frühbucherpreis 710 EUR)

## Ergänzungsseminare ab Stufe 6

Ergänzungsseminare 'ergänzen' Ihre Shiatsu Ausbildung mit spezifischen Themen rund um das Shiatsu. Bis zur Stufe 7 benötigen Sie mindestens 54 Stunden Ergänzungsseminare.

### Ampuku: Das Hara Im Shiatsu - Behandlung, Techniken, Bewegung

**29.02.2020, 10:00 - 17:30 Uhr** | Katrin Schröder  
**01.11.2020, 10:00 - 17:30 Uhr** | Katrin Schröder  
Seminarpreis 130 EUR (Frühbucherrabatt 120 EUR)  
Anrechnung von 6 Übungsstunden je Kurs möglich.

### Technikkurs und Meridianarbeit an Nacken, Schulter und Brustkorb

**13.03.2020, 10:00 - 17:30 Uhr** | Claudia Lülfi  
Seminarpreis 130 EUR (Frühbucherrabatt 120 EUR)  
Anrechnung von 6 Übungsstunden möglich.

### Psychologie der Berührung im Shiatsu

**09.-10.05.2020, 10:00 - 17:30 Uhr** | Brigitte Ladwig  
Seminarpreis 250 EUR (Frühbucherrabatt 235 EUR)  
Anrechnung von 12 Übungsstunden möglich.

### Ki wahrnehmen - Ki folgen für 4-6

**31.10.2020, 10:00 - 17:30 Uhr** | Katrin Schröder  
Seminarpreis 150 EUR (Frühbucherrabatt 120 EUR)  
Anrechnung von 6 Übungsstunden möglich.

## Begleitende Übungsstunden für Stufe 6

Begleitende Übungsstunden vertiefen Ihre, in den Stunden erlernten, Kompetenzen. Sie werden von erfahrenen LehrerInnen durchgeführt.

### Terminoptionen Übungstage

**05.01.2020** | Sybille Friedmann  
**08.02.2020** | Sybille Friedmann  
**17.05.2020** | Sybille Friedmann  
**27.09.2020** | Sybille Friedmann  
**04.10.2020** | Sybille Friedmann  
**22.11.2020** | Sybille Friedmann  
**06.12.2020** | Maria Elste  
**19.12.2020** | Sybille Friedmann  
jeweils 10:00 - 17:30 Uhr, 70 Euro

### Terminoptionen Übungswochenenden

**25. - 26.01.2020** | Katrin Livland und Sybille Friedmann  
**04. - 05.04.2020** | Sybille Friedmann  
**01. - 02.08.2020** | Sybille Friedmann  
jeweils Sa & So 10:00 - 17:30 Uhr, 120 Euro  
Auch einzeln als Übungstag buchbar.

## Fachseminare

Fachseminare sind eigenständige und fachlich abgegrenzte Seminare für Shiatsu PraktikerInnen und KörperarbeiterInnen. Sie entwickeln die Qualität Ihrer Shiatsu und ihrer Körper-Arbeit weiter. Sie stützen damit Ihr Know How und Ihre Wettbewerbsfähigkeit auf dem Arbeitsmarkt.

### **Akquise, Gesprächsführung, Marketing**

**15.05.2020, 10 - 16 Uhr**

Dr. Andrea Kleinau

Seminarpreis 130 EUR (Frühbucherrabatt 115 EUR)

### **Fortbildung Shiatsu auf der Liege**

**23. - 24.05.2020, 10 - 18 Uhr**

Enrica Gilio

Seminarpreis 250 EUR (Frühbucherrabatt 225 EUR)

### **Quanten - Geistige Aspekte von Akupunkturpunkten und persönlichen Tsubos im Shiatsu**

**05. - 06.09.2020, 10 - 18:00 Uhr**

Katrin Schröder & Eva-Maria Schulte

Seminarpreis 299 EUR (Frühbucherrabatt 279 EUR)

### **Sei Ki HeartTouch**

**16. - 18.10.2020, 18 - 17 Uhr**

Anthony Fidler

Seminarpreis 300 EUR (Frühbucherrabatt 280 EUR)

### **Quantum Shiatsu Evolution:**

**On the path of Pauline Saski - a journey to discover what our full human potential is**

**27. - 29.11.2020, 11 - 17 Uhr**

Gabriella Poli

Seminarpreis 450 EUR (Frühbucherrabatt 405 EUR)

## Fach- und Diplombildungen

Fachausbildungen sind fachlich aufeinander aufbauende Seminare für Shiatsu PraktikerInnen und KörperarbeiterInnen. Sie entwickeln die Qualität Ihrer Shiatsu und ihrer Körper-Arbeit weiter. Sie stützen damit Ihr Know How und Ihre Wettbewerbsfähigkeit auf dem Arbeitsmarkt.

### **Intensivtag Shin Tai**

**Gouverneurgefäß und Wirbelsäule**

**(Voraussetzung für Teil 2 vom 31.01. - 02.03.2020)**

**30.01.2020, 10-18 Uhr**

David Immenhoof

Seminarpreis 200 EUR (Frühbucherrabatt 180 EUR)

### **Shin Thai Gouverneurgefäß und Wirbelsäule (Zweiter Teil des I. Moduls)**

**31.01. - 02.03.2020, 10 - 18 Uhr**

David Immenhoof

Seminarpreis 450 EUR (Frühbucherrabatt 410 EUR)

### **Shin Thai - komplettes 2. Modul: Strukturelle Ausrichtung: Muskel-Energie-Korrekturtechniken (mind. 10 TN)**

**26.-31.05.2020, 10-18 Uhr**

David Immenhoof

Seminarpreis 750 EUR (Frühbucherrabatt 705 EUR)

### **Faszien - Review und Supervision:**

**Intensivtag zu den Faszien Workshops 1-2-3**

**28.08.2020, 10:30 - 18 Uhr**

Gabriella Poli

Seminarpreis 150 EUR (Frühbucherrabatt 130 EUR)

### **Arbeit mit Faszien im Shiatsu - Teil II:**

**Lösen der transversalen Faszien - Ebenen , Oberer Thorax, Zwerchfell, Beckenboden, Ausrichtung der Hals-, Brust- und Lendenwirbel**

**29. - 30.08.2020, 10:00 - 18:00 Uhr**

Gabriella Poli

Seminarpreis 285 EUR (Frühbucherrabatt 260 EUR)

### **Wellmother - Foundation I**

**Shiatsu Arbeit mit schwangeren Frauen:**

**23. - 25.10.2020, 10:00 - 18:00 Uhr**

von Suzanne Yates mit Alexandra Gely

Seminarpreis 480 EUR (Frühbucherrabatt 440 EUR)

- Außerordentliche Gefäße und ihre Anwendung
- Westliche und östliche Theorien
- Praxisarbeit

# Wichtig für Sie

- Die Ausbildung an allen europäischen ESI Instituten ist von den jeweiligen nationalen Berufsverbänden anerkannt.
- Sie können alle angebotenen Curriculumskurse und Fortbildungen an allen Europäischen Shiatsu Instituten (ESI) belegen (Preise können variieren).



- Wir rechnen **Bildungsprämien** ab (siehe Hinweise in den AGBs)
- **Frühbucherpreise** gelten bei Buchung jeweils 6 Wochen vor Kursbeginn. Die Bezahlung (bzw. Anzahlung) der Kursgebühr muss bis spätestens 10 Tage nach Rechnungserhalt erfolgen.
- Einzelne Weiterbildungen sind **rabattiert für Mitglieder der GSD/DGAM/ÖDS**. Bitte schauen Sie dafür auf unserer Seite [www.esi-shiatsu.de](http://www.esi-shiatsu.de)
- Zu unseren Seminaren erhalten Sie i.d.R. detailliertes **Skriptmaterial**.
- Alle Details zu unseren Angeboten, sowie Anmelde- & Rücktrittsbedingungen finden Sie auf [www.esi-shiatsu.de](http://www.esi-shiatsu.de).
- Unsere **AGBs** finden Sie auf unserer Website. Bitte lesen sie sich diese Bedingungen durch.

**Wir freuen uns auf Sie.**



## Europäisches Shiatsu Institut Berlin

Bizetstr. 41, 13088 Berlin

**Telefon** +49 30 96069206

**E-Mail** [shiatsu@esi-shiatsu.de](mailto:shiatsu@esi-shiatsu.de)

**Web** [www.esi-shiatsu.de](http://www.esi-shiatsu.de)

**Facebook** [www.facebook.com/esiberlin/](http://www.facebook.com/esiberlin/)

**Schulleitung** Dr. Andrea Kleinau & Katrin Schröder