

# SHIATSU

EUROPÄISCHES SHIATSU INSTITUT BERLIN

ESI - IHRE AUSBILDUNGSSCHULE IN DEUTSCHLAND, ÖSTERREICH, SCHWEIZ UND ITALIEN

Programm  
2019



[www.esi-shiatsu.de](http://www.esi-shiatsu.de)

Shiatsu ist eine alte  
Heilkunst aus Japan und  
eine optimale Ergänzung  
zur jungen westlichen  
Körpertherapie.

# Ausbildungsverlauf

## Shiatsu Grundlagen

- Stufen 1-3
- 48 begleitende Übungsstunden (12h nach Stufe 1, 12h nach Stufe 2, 24h nach Stufe 3)
- 1 Grundwissenkurs: Anatomie
- 1 ergänzendes Spezialseminar: Behandlungsaufbau & -übergänge
- 1 theoretische Prüfung

### ShiatsupraktikerIn mit Zertifikat

Zusätzlich für die Zulassung zu Stufe 4:

- 1 Tutorium als praktische Prüfung (1h)
- 10 erhaltene Shiatsu Behandlungen

## Shiatsu für Fortgeschrittene

- Stufe 4-5
- 42 begleitende Übungsstunden (12h nach Stufe 4, 30h nach Stufe 5)
- weitere ergänzende Spezialseminare
- Grundwissenkurse: Innere Organe, Psychologie, Nerven & Sinne, Einführung in die 5 Wandlungsphasen (TCM)
- 1 praktische Prüfung

### ShiatsupraktikerIn mit Zertifikat (Fortgeschritten)

Zusätzlich für die Zulassung zu Stufe 6:

- 1 Tutorium als praktische Prüfung (1,5h)

## Shiatsu Professionell

- Stufe 6-7
- 30 begleitende Übungsstunden (nach Stufe 6)
- weitere ergänzende Spezialseminare

Zusätzlich für die Zulassung zu Stufe 7:

- 1 Tutorium als praktische Prüfung (1,5 h)
- 10 Shiatsu Selbsterfahrungen bei graduierten PraktikerInnen

### ShiatsupraktikerIn mit Diplom

(privatwirtschaftlich)

- **Grundwissenkurse** bereichern Ihr Wissen über Anatomie, Psychologie und die fünf Wandlungsphasen der TCM. Sie sind verpflichtend für TeilnehmerInnen ohne entsprechende Vorkenntnisse und werden bis zum Abschluss der Stufe 6 besucht.
- **Begleitende Übungsstunden** vertiefen Ihre, in den Stunden erlernten, Kompetenzen. Sie werden von erfahrenen LehrerInnen durchgeführt.
- **Ergänzungsseminare** oder **Spezialseminare** ergänzen Ihre Shiatsu Ausbildung mit spezifischen Themen rund um das Shiatsu. Bis zur Stufe 7 unterstützen sie Ihre Shiatsu Ausbildung mit mindestens 50 Stunden Ergänzungsseminaren.
- **Fachseminare** sind eigenständige und fachlich abgegrenzte Seminare für fortgeschrittene PraktikerInnen ab Stufe 6 und vergleichbar.

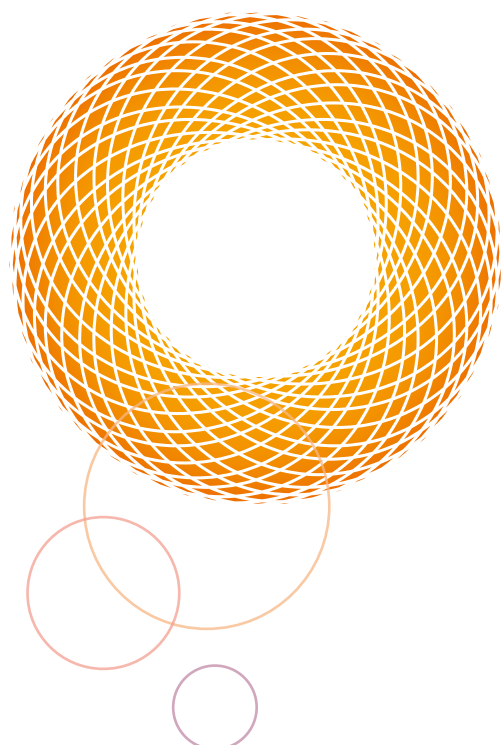

# Shiatsu Grundlagen

## Stufe 1 (33 Stunden)

*Berührung - Begegnung - Präsenz: In Stufe 1 tauchen Sie ein in die Welt des traditionellen und erweiterten Meridiansystems und geben wirkungsvolle Shiatsu Behandlungen in Ihrem näheren Umfeld.*

### Terminoptionen während der Woche (Bildungsurlaub intensiv)

**11. - 15.02.2019** | mit Katrin Schröder  
**06. - 10.05.2019** | mit Katrin Schröder  
**16. - 20.09.2019** | mit Maria Elste  
**02. - 06.12.2019** | mit Katrin Schröder

Tägl. 9:30 - 18:00 Uhr, Mi 9:00 - 15:30 Uhr, Fr 9:30 - 17:30 Uhr  
Seminarpreis 420 EUR  
(Frühbuche Preis 399 EUR, Wiederholung 220 EUR)

### Terminoptionen am Wochenende

**22. - 24.02. und 01. - 03.03.2019** mit Claudia Lülfi ng  
**04. - 06.10. und 11. - 13.10.2019** mit Claudia Lülfi ng  
Fr 18:00 - 21:30 Uhr, Sa & So 10:00 - 18:00 Uhr  
Seminarpreis 420 EUR  
(Frühbuche Preis 399 EUR, Wiederholerpreis 220 EUR)

## Stufe 2 (33 Stunden)

*Vertiefung des Meridiansystems - Der Meridian als Ausdruck unserer Lebensbewegung - Einführung in die Kunst des intuitiven Erfassens: In Stufe 2 beherrschen Sie den Einsatz der Hand und der Daumen in Verbindung mit den Verläufen aller Meridianpaare. Befundungen und Behandlungspositionen runden den Kurs ab.*

### Terminoptionen während der Woche (Bildungsurlaub intensiv)

**04. - 08.03.2019** | mit Maria Elste  
**20. - 24.05.2019** | mit Maria Elste  
**04. - 08.11.2019** | mit Maria Elste

Tägl. 9:30 - 18:00 Uhr, Mi 9:00 - 15:30 Uhr, Fr 9:30 - 17:30 Uhr  
Seminarpreis 420 EUR  
(Frühbuche Preis 399 EUR, Wiederholerpreis 240 EUR)

### Terminoptionen am Wochenende

**11.-13. und 18.-20.1.2019** | mit Katrin Schröder  
Fr 18:00 - 21:30 Uhr, Sa & So 10:00 - 18:00 Uhr  
Seminarpreis 420 EUR  
(Frühbuche Preis 399 EUR, Wiederholerpreis 240 EUR)

## Stufe 3 (33 Stunden)

*Vertiefung der Behandlungsabläufe - Training der körperlichen und sensorischen Fähigkeiten - Schulung der Koordination - Schwerpunkt Hara: Wir erlernen den Umgang mit dem Hara und das Erspüren seiner Zonen und Grenzen über speziell entwickelte Techniken aus dem Ampuku. Mit der Einführung von Knie- und Ellenbogentechnik erweitern wir unser Spektrum. Unser „Körper-Repertoire“ und unsere Empfindung für Präsenz und Wohlbefinden wächst. Wir entdecken den Körper als gesamtheitliches Werkzeug für die Shiatsu Arbeit.*

### Terminoptionen während der Woche (Bildungsurlaub intensiv)

**14. - 18.01.2019** | mit Claudia Lülfi ng  
**08. - 12.04.2019** | mit Katrin Schröder  
**03. - 07.06.2019** | mit Katrin Schröder  
**25. - 29.11.2019** | mit Claudia Lülfi ng

Tägl. 9:30 - 18:00 Uhr, Mi 9:00 - 15:30 Uhr, Fr 9:30 - 17:30 Uhr  
Seminarpreis 420 EUR  
(Frühbuche Preis 399 EUR, Wiederholerpreis 240 EUR)

### Terminoptionen am Wochenende

**30.08. - 01.09. und 06. - 08.09.2019** | mit Claudia Lülfi ng  
Fr 18:00 - 21:30 Uhr, Sa & So 10:00 - 18:00 Uhr  
Seminarpreis 420 EUR  
(Frühbuche Preis 399 EUR, Wiederholerpreis 240 EUR)

## Grundwissenkurse für Stufe 1-3

*Grundwissenkurse bereichern Ihr Wissen über Anatomie, Psychologie und Wandlungsphasen. Sie sind verpflichtend für TeilnehmerInnen ohne entsprechende Vorkenntnisse und werden bis zum Abschluss der Stufe 6 besucht.*

### Anatomie des Bewegungsapparates

**14. - 16.06.2019** | mit Gisela Busch  
Fr 18:00 - 21:00 Uhr, Sa + So 10:00 - 17:30 Uhr  
Seminarpreis 210 EUR

## Begleitende Übungsstunden für Stufe 1-3

Begleitende Übungsstunden vertiefen Ihre, in den Stunden erlernten, Kompetenzen. Sie werden von erfahrenen LehrerInnen durchgeführt.

### Terminoptionen Übungstage

- 06.01.2019** | mit Maria Elste
  - 27.01.2019** | mit Sybille Friedmann
  - 09.02.2019** | mit Maria Elste
  - 09.03.2019** | mit Sybille Friedmann
  - 25.05.2019** | mit Sybille Friedmann
  - 17.06.2019** | mit Sybille Friedmann
  - 19.08.2019** | mit Sybille Friedmann
- jeweils 10:00 - 17:30 Uhr, 70 Euro

### Terminoptionen Übungswochenenden

- 16. - 17.03.2019** | mit Maria Elste
  - 11. - 12.05.2019** | mit Maria Elste
  - 25. - 26.05.2019** | mit Sybille Friedmann
  - 21. - 22.09.2019** | mit Claudia Lülfi
  - 19. - 20.10.2019** | mit Kathrin Livland und Sybille Friedmann
  - 07. - 08.12.2019** | mit Sybille Friedmann
- jeweils Sa & So 10:00 - 17:30 Uhr, 120 Euro  
*Auch einzeln als Übungstag buchbar.*

### Terminoptionen Übungsabende zur Vertiefung der Verläufe und Techniken

- 18.02.2019** | **Kopf und Nacken** mit Sybille Friedmann
  - 25.02.2019** | **Bein** mit Sybille Friedmann
  - 11.03.2019** | **Rumpf** mit Sybille Friedmann
  - 25.03.2019** | **Arm** mit Sybille Friedmann
  - 15.04.2019** | **Kopf und Nacken** mit Sybille Friedmann
  - 04.11.2019** | **Bein** mit Kathrin Livland
  - 18.11.2019** | **Rumpf** mit Kathrin Livland
  - 02.12.2019** | **Arm** mit Kathrin Livland
- jeweils 18:30 - 21:30 Uhr, 30 Euro

### Terminoptionen Themenoffene Übungsabende mit Focus auf das eigene Wohlbefinden beim Behandeln

- 01.04.2019** | mit Sybille Friedmann
  - 16.12.2019** | mit Kathrin Livland
- jeweils 18:30 - 21:30 Uhr, 30 Euro

## Ergänzungsseminare

Sie ergänzen Ihre Shiatsu Ausbildung bis zur Stufe 7 mit mindestens 50 Stunden Ergänzungsseminaren zu spezifischen Themen rund um das Shiatsu.

### Ab Stufe 2

#### Shiatsu als energetische Körperarbeit für Stufe 2-3: Ki wahrnehmen - Ki folgen

**26.01.2019, 10:00 - 17:30 Uhr** | mit Katrin Schröder  
Seminarpreis 130 EUR | Frühbucherrabatt 10% |  
Mitgliederrabatt (GSD, ÖDS, DGAM Mitgliedschaften, ESI)  
*Anrechnung von 6 Übungsstunden möglich.*

#### Das Geheimnis der Elemente im Shiatsu

**16.02.2019** | Theorie und Praxis des Elements Wasser  
**17.02.2019** | Theorie und Praxis des Elements Holz  
**01.06.2019** | Theorie und Praxis des Elements Feuer  
**16.11.2019** | Theorie und Praxis des Elements Erde  
**17.11.2019** | Theorie und Praxis des Elements Metall  
jeweils 10:00 - 17:30 Uhr, mit Maria Elste  
Seminarpreis pro Element 125 EUR | Frühbucherrabatt 10%  
*Anrechnung von 6 Übungsstunden pro Kurs möglich.*

### Ab Stufe 3

#### Das Hara im Shiatsu

**27.01.2019, 10:00 - 17:30 Uhr** | mit Katrin Schröder  
Seminarpreis 130 EUR | Frühbucherrabatt 10%  
Mitgliederrabatt (GSD, ÖDS, DGAM Mitgliedschaften, ESI)  
*Anrechnung von 6 Übungsstunden möglich.*

#### Shiatsu in der Sitzposition (als mobile Behandlung)

**02.02.2019, 10:00 - 17:30 Uhr** | mit Claudia Lülfi  
Seminarpreis 130 EUR | Frühbucherrabatt 10%  
Mitgliederrabatt (GSD, ÖDS, DGAM Mitgliedschaften, ESI)  
*Anrechnung von 6 Übungsstunden möglich.*

#### Einsatz und Befundung mit den Bo und Yu Punkten

**30.3.2019, 10:00 - 17:30 Uhr** | mit Katrin Schröder  
Seminarpreis 130 EUR | Frühbucherrabatt 10% |  
Mitgliederrabatt (GSD, ÖDS, DGAM Mitgliedschaften, ESI)  
*Anrechnung von 6 Übungsstunden möglich.*

#### Behandlungsaufbau und -übergänge und Ki-Fluss erleb- und erspürbar machen

**18. - 19.05.2019, 10:00 - 17:30 Uhr** | mit Katrin Schröder  
Seminarpreis 235 EUR | Frühbucherrabatt 10%  
*Anrechnung von 12 Übungsstunden möglich.*

#### Die Wirbelsäule im Shiatsu

**02.06.2019, 10:00 - 17:30 Uhr** | mit Maria Elste  
Seminarpreis 128 EUR | Frühbucherrabatt 10%  
*Keine Anrechnung als Übungsstunden.*

#### Behandlungsaufbau und -übergänge und Ki-Fluss erleb- und erspürbar machen

**14. - 15.12.2019, 10:00 - 17:30 Uhr** | mit Katrin Schröder  
Seminarpreis 235 EUR | Frühbucherrabatt 10%  
*Anrechnung von 12 Übungsstunden möglich.*

# Shiatsu für Fortgeschrittene

**Fortgeschrittene Arbeit mit den Masunaga Meridianen**  
- Befunderhebung am Hara - Befunderhebung über die Rückenzone: In Stufe 4 und 5 lernen Sie das Konzept von Kyo und Jitsu und deren Zusammenspiel der Energiebewegung im Meridian als Ausdruck von Lebensbewegung. Sie fundieren die Shiatsu Arbeit. Das Verständnis, dass sich Leben aus dem Zentrum in die Peripherie ausbreitet, wird praktisch erkundet. Sie behandeln die Masunaga Meridiane in ihrer Gesamtheit.

## Stufe 4 (36 Stunden)

### Terminoptionen während der Woche (Bildungsurlaub intensiv)

**18. - 23.03.2019** | mit Katrin Schröder

**21. - 26.10.2019** | mit Katrin Schröder

Tägl 10:00 - 18:00 Uhr, Mi 10:00 - 15:00 Uhr, Sa 10:00 - 17:00 Uhr

Seminarpreis 460 EUR

(Frühbucherpreis 440 EUR, Wiederholerpreis 260 EUR)

### Terminoptionen am Wochenende

**09. - 11. und 16. - 18.08.2019** | mit Katrin Schröder

Fr 11:00 - 18:00 Uhr, Sa 10:00 - 18:00 Uhr, So 10:00 - 17:30 Uhr

Seminarpreis 460 EUR

(Frühbucherpreis 440 EUR, Wiederholerpreis 260 EUR)

## Stufe 5 (36 Stunden inkl. praktische Prüfung)

### Kurse während der Woche (Bildungsurlaub intensiv)

**13. - 18.05.2019** | mit Claudia Lülfi

**09. - 14.12.2019** | mit Claudia Lülfi

Tägl. 10:00 - 18:00 Uhr, Mi 10:00 - 15:00 Uhr, Sa 10:00 - 17:00 Uhr

Seminarpreis 460 EUR

(Frühbucherpreis 440 EUR, Wiederholerpreis 260 EUR)

### Kurse am Wochenende

**29. - 31.03. und 05. - 07.04.2019** | mit Claudia Lülfi

Fr 11:00 - 18:00 Uhr, Sa 10:00 - 18:00 Uhr, So 10:00 - 17:30 Uhr

Seminarpreis 460 EUR

(Frühbucherpreis 440 EUR, Wiederholerpreis 260 EUR)

## Grundwissenkurse für Stufe 4-6

Grundwissenkurse bereichern Ihr Wissen über Anatomie, Psychologie und Wandlungsphasen. Sie sind verpflichtend für TeilnehmerInnen ohne entsprechende Vorkenntnisse und werden bis zum Abschluss der Stufe 6 besucht.

### Anatomie des Bewegungsapparates

**14. - 16.06.2019** | mit Gisela Busch

Fr 18:00 - 21:00 Uhr und Sa + So 10:00 - 17:30 Uhr

Kursgebühr 210 EUR

### TCM: Einführung in die fünf Wandlungsphasen

**27. - 29.09.2019** | mit Katrin Schröder

Fr 18:00 - 21:00 Uhr und Sa + So 10:00 - 17:30 Uhr

Kursgebühr 210 EUR

### Innere Organe

**18. - 19.06.2019** oder

**08. - 10.11.2019** | mit Gisela Busch

jeweils Fr 18:00 - 21:00 Uhr und Sa + So 10:00 - 17:30 Uhr

Kursgebühr 210 EUR

### Psychologie

**22. - 24.11.2019** | mit Kathrin Livland

Fr 18:00 - 21:00 Uhr und Sa + So 10:00 - 17:30 Uhr

Kursgebühr 210 EUR

### Anatomie der Kommunikationssysteme (Nerven, Sinne und Hormone)

keine Termine in 2019

## Begleitende Übungsstunden für Stufe 4-5

Begleitende Übungsstunden vertiefen Ihre, in den Stunden erlernten, Kompetenzen. Sie werden von erfahrenen LehrerInnen durchgeführt.

### Terminoptionen Übungstage

**26.01.2019** | mit Sybille Friedmann  
**10.02.2019** | mit Claudia Lülfi  
**10.03.2019** | mit Claudia Lülfi  
**24.03.2019** | mit Claudia Lülfi  
**31.03.2019** | mit Katrin Schröder  
**27.10.2019** | mit Sybille Friedmann  
jeweils 10:00 - 17:30 Uhr, 70 Euro

### Terminoptionen Übungswochenenden

**13. - 14.04.2019** | mit Claudia Lülfi  
**29. - 30.06.2019** | mit Claudia Lülfi  
**21. - 22.09.2019** | mit Katrin Schröder  
**30.11. - 01.12.2019** | mit Maria Elste  
jeweils Sa & So 10:00 - 17:30 Uhr, 120 Euro  
*Auch einzeln als Übungstag buchbar.*

### Terminoptionen Themenoffene Übungsabende mit Focus auf das eigene Wohlbefinden beim Behandeln

**16.12.2019** | mit Kathrin Livland  
jeweils 18:30 - 21:30 Uhr, 30 Euro

## Ergänzungsseminare

Ergänzungsseminare ergänzen Ihre Shiatsu Ausbildung mit spezifischen Themen rund um das Shiatsu. Bis zur Stufe 7 unterstützen sie Ihre Shiatsu Ausbildung mit mindestens 50 Stunden Ergänzungsseminaren.

### Ab Stufe 4

#### Kyo Jitsu und ihre Entwicklungsqualitäten im Shiatsu

**03.02.2019, 10:00 - 17:30 Uhr** | mit Claudia Lülfi  
Seminarpreis 130 EUR | Frühbucherrabatt 10%  
Mitgliederrabatt (GSD, ÖDS, DGAM Mitgliedschaften, ESI)  
*Anrechnung von 6 Übungsstunden möglich.*

#### Spezifisches Arbeiten am Brustkorb und Schultergürtel

**09. - 10.03.2019, 10:00 - 17:30 Uhr** | mit Pia Staniek  
Seminarpreis 265 EUR | Frühbucherrabatt 10%  
*Anrechnung von 12 Übungsstunden möglich.*

#### Arbeit an Schulter-, Sprung-, Knie- und Hüftgelenk unter Einbeziehung von Trigger- und Akupunkturpunkten

**04. - 05.05.2019, 10:00 - 18:00 Uhr** | mit Roberto Preinreich  
Seminarpreis 250 EUR | Frühbucherrabatt 10%  
*Anrechnung von 6 Übungsstunden möglich.*

#### Shiatsu als energetische Körperarbeit:

##### Ki wahrnehmen - Ki folgen

**07.09.2019, 10:00 - 17:30 Uhr** | mit Katrin Schröder  
Seminarpreis 150 Euro | Frühbucherrabatt 10%  
*Anrechnung von 6 Übungsstunden möglich.*

#### Tsubos und Punkte:

##### Einladung zur energetischen Tiefenkommunikation

**23. - 24.11.2019, 10:00 - 18:00 Uhr** | mit Brigitte Ladwig  
Seminarpreis 265 EUR | Frühbucherrabatt 10%  
*Anrechnung von 12 Übungsstunden möglich.*



# Shiatsu Professionell

*Der letzte Schritt zum Profi. Alles bisher Gelernte – die Praxis, die Theorie, die Wahrnehmungsfähigkeit – wird integriert. Wir professionalisieren die Kompetenz des Wahrnehmens des energetischen Ausdrucks einer Person. Nach Stufe 6 und 7 geben Sie eine effektive, ökonomische und auf die empfangende Person abgestimmte Shiatsu Behandlung. Dazu gehören alle praktischen und theoretischen Inhalte der Ausbildung, eine klare Gesprächsführung und Anamnese und ebenso eine wirtschaftliche Kompetenz im Hinblick auf therapeutisches Setting, Bewerbung der eigenen Praxis und berufsethische Aspekte.*

## Stufe 6 (36 Stunden)

**03. - 09.11.2019** | Bildungsurlaub intensiv  
mit Katrin Schröder und Claudia Lülfiing  
im Seminarhaus Wasmuthausen  
Seminarpreis 640 EUR  
(Frühbucherpreis 610 EUR, Wiederholerpreis 500 EUR)

## Stufe 7 (36 Stunden )

**26.05. - 01.06.2019** | Bildungsurlaub intensiv  
mit Claudia Lülfiing und Klaus Metzner  
im Seminarhaus Wasmuthausen  
Seminarpreis 740 EUR (Frühbucherpreis 710 EUR)

## Begleitende Übungsstunden für Stufe 6

Begleitende Übungsstunden vertiefen Ihre, in den Stunden erlernten, Kompetenzen. Sie werden von erfahrenen LehrerInnen durchgeführt.

### Terminoptionen Übungstage

**26.01.2019** | mit Sybille Friedmann  
**10.02.2019** | mit Claudia Lülfiing  
**10.03.2019** | mit Claudia Lülfiing  
**24.03.2019** | mit Claudia Lülfiing  
**31.03.2019** | mit Katrin Schröder  
**27.10.2019** | mit Sybille Friedmann  
jeweils 10:00 - 17:30 Uhr, 70 Euro

### Terminoptionen Übungswochenenden

**13. - 14.04.2019** | mit Claudia Lülfiing  
**29. - 30.06.2019** | mit Claudia Lülfiing  
**21. - 22.09.2019** | mit Katrin Schröder  
**30.11. - 01.12.2019** | mit Maria Elste  
jeweils Sa & So 10:00 - 17:30 Uhr, 120 Euro  
*Auch einzeln als Übungstag buchbar.*

### Terminoptionen Themenoffene Übungsabende mit Focus auf das eigene Wohlbefinden beim Behandeln

**16.12.2019** | mit Kathrin Livland  
jeweils 18:30 - 21:30 Uhr, 30 Euro

## Ergänzungsseminare

Ergänzungsseminare ergänzen Ihre Shiatsu Ausbildung mit spezifischen Themen rund um das Shiatsu. Bis zur Stufe 7 unterstützen sie Ihre Shiatsu Ausbildung mit mindestens 50 Stunden Ergänzungsseminaren.

## Ab Stufe 6

### Kyo Jitsu und ihre Entwicklungsqualitäten im Shiatsu

**03.02.2019, 10:00 - 17:30 Uhr** | mit Claudia Lülfiing  
Seminarpreis 130 EUR | Frühbucherrabatt 10%  
Mitgliederrabatt (GSD, ÖDS, DGAM Mitgliedschaften, ESI)  
*Anrechnung von 6 Übungsstunden möglich.*

### Spezifisches Arbeiten am Brustkorb und Schultergürtel

**09. - 10.03.2019, 10:00 - 17:30 Uhr** | mit Pia Staniek  
Seminarpreis 265 EUR | Frühbucherrabatt 10%  
*Anrechnung von 12 Übungsstunden möglich.*

### Arbeit an Schulter-, Sprung-, Knie- und Hüftgelenk unter Einbeziehung von Trigger- und Akupunkturpunkten

**04. - 05.05.2019, 10:00 - 18:00 Uhr**

| mit Roberto Preinreich  
Seminarpreis 250 EUR | Frühbucherrabatt 10%  
*Anrechnung von 6 Übungsstunden möglich.*

### Shiatsu als energetische Körperarbeit:

#### Ki wahrnehmen - Ki folgen

**07.09.2019, 10:00 - 17:30 Uhr** | mit Katrin Schröder  
Seminarpreis 150 Euro | Frühbucherrabatt 10%  
*Anrechnung von 6 Übungsstunden möglich.*

### Tsubos und Punkte:

#### Einladung zur energetischen Tiefenkommunikation

**23. - 24.11.2019, 10:00 - 18:00 Uhr** | mit Brigitte Ladwig  
Seminarpreis 265 EUR | Frühbucherrabatt 10%  
*Anrechnung von 12 Übungsstunden möglich.*



## Fachseminare ab Stufe 6

*Fachseminare sind eigenständige und fachlich abgegrenzte Seminare für fortgeschrittene PraktikerInnen ab Stufe 6 und vergleichbar. Entwickeln Sie die Qualität Ihrer Shiatsu Arbeit weiter. Sie stützen damit Ihr Know How und Ihre Wettbewerbsfähigkeit auf dem Arbeitsmarkt.*

### **Ausbildung zur BabyShiatsu®-Praktikerin**

**26. - 28.04.2019** | Teil I

**13. - 15.09.2019** | Teil II

jeweils 10:00 - 18:00 Uhr, mit Karin Kalbantner-Wernicke

Seminarpreis pro Teil 360 EUR | Frühbucherrabatt 10%

*(Teil I und II können unabhängig voneinander besucht werden.)*

### **Shiatsu als Behandlungsform bei ...**

**06.06.2019** chronischen Schmerzen

**07.06.2019** Migräne

mit Leisa Bellmore (Übersetzung ins Deutsche)

inkl. Kurzvorträge zu Shiatsu in der integrativen Medizin

Seminarpreis komplett 395 EUR | Frühbucherrabatt 10%

Seminarpreis pro Tag 200 EUR

*(Tag 1 und 2 können unabhängig voneinander besucht werden.)*

### **Der craniosacrale Rhythmus im Shiatsu - Teil I**

**21.06.2019, 10:00 - 18:00 Uhr** | mit Gisela Busch

Seminarpreis 150 EUR | Frühbucherrabatt 10%

### **Der craniosacrale Rhythmus im Shiatsu - Teil II**

**22. - 23.06.2019, 10:00 - 17:30 Uhr** | mit Gisela Busch

Seminarpreis 264 EUR | Frühbucherrabatt 10%

### **Intensivtag zu den Faszien Workshops 1 - 2 - 3**

**22.08.2019** | mit Gabriella Poli

Seminarpreis 165 EUR | Frühbucherrabatt 10%

### **Faszien lösen und ins Shiatsu integrieren - Teil I**

**23. - 25.08.2019** | mit Gabriella Poli

Seminarpreis 295 EUR | Frühbucherrabatt 10%

Mitgliederrabatt (GSD, ÖDS, DGAM Mitgliedschaften, ESI)

### **Kompakte Einführung Shin Tai - Gouverneursgefäß & Wirbelsäule - Bewegung als Ausdruck des Lebens**

**04. - 6.10.2019** | mit David Imhoof

Seminarpreis 450 EUR | Frühbucherrabatt 10%

### **Diplomfortbildung zur Wellmother® Praktikerin**

mit Suzanne Yates (Übersetzung ins Deutsche)

#### **Wellmother 1:**

**14. - 17.11.2019** | Schwangerschaft Grundlagenkurs

**13. - 16.02.2020** | Schwangerschaft Aufbaukurs

Seminarpreis 480 EUR | Frühbucherrabatt 10%

*weitere Termine:*

*Wellmother 2 - Geburt und Wochenbettzeit*

*Grundlagenkurs Herbst 2020, Aufbaukurs Frühjahr 2021*

*Wellmother 3 - Postnatale Zeit und Babys erstes Lebensjahr:*

*Grundlagenkurs Herbst 2021, Aufbaukurs Frühjahr 2022*

# Wichtig für Sie

- Ein **Frühbucherpreis** gilt bei Buchung und Bezahlung (bzw. Anzahlung) der Kursgebühr jeweils 4 Wochen vor Kursbeginn.
- Die Ausbildung an allen europäischen ESI Instituten ist von den jeweiligen nationalen Shiatsu-Berufsverbänden anerkannt.



- Mitglieder der GSD, SGS, ÖDS, DGAM sowie ESI Lernende/ ESI Diplomierte erhalten einen zusätzlichen **Mitgliederrabatt** auf ausgewählte Kurse. Bitte legen Sie ggf. ihre Mitgliedschaft aufaufgefördert vor.
- Wir rechnen **Bildungsprämien** ab.
- Bei der Abrechnung von Bildungsprämien und bei Ratenzahlungen können wir leider keine weiteren Rabatte anrechnen.
- Zu allen angebotenen Kursen erhalten Sie i.d.R. detailliertes **Skriptmaterial**.
- Alle Details zu unseren Angeboten, sowie Anmelde- & Rücktrittsbedingungen finden Sie auf [www.esi-shiatsu.de](http://www.esi-shiatsu.de).



## Europäisches Shiatsu Institut Berlin

Bizetstr. 41, 13088 Berlin

**Telefon** +49 30 96069206

**E-Mail** shiatsu@esi-shiatsu.de

**Web** [www.esi-shiatsu.de](http://www.esi-shiatsu.de)

**Facebook** [www.facebook.com/esiberlin/](http://www.facebook.com/esiberlin/)

**Schulleitung** Dr. Andrea Kleinau & Katrin Schröder